

MINIMAL CHIC
by DUNE

MINIMAL CHIC

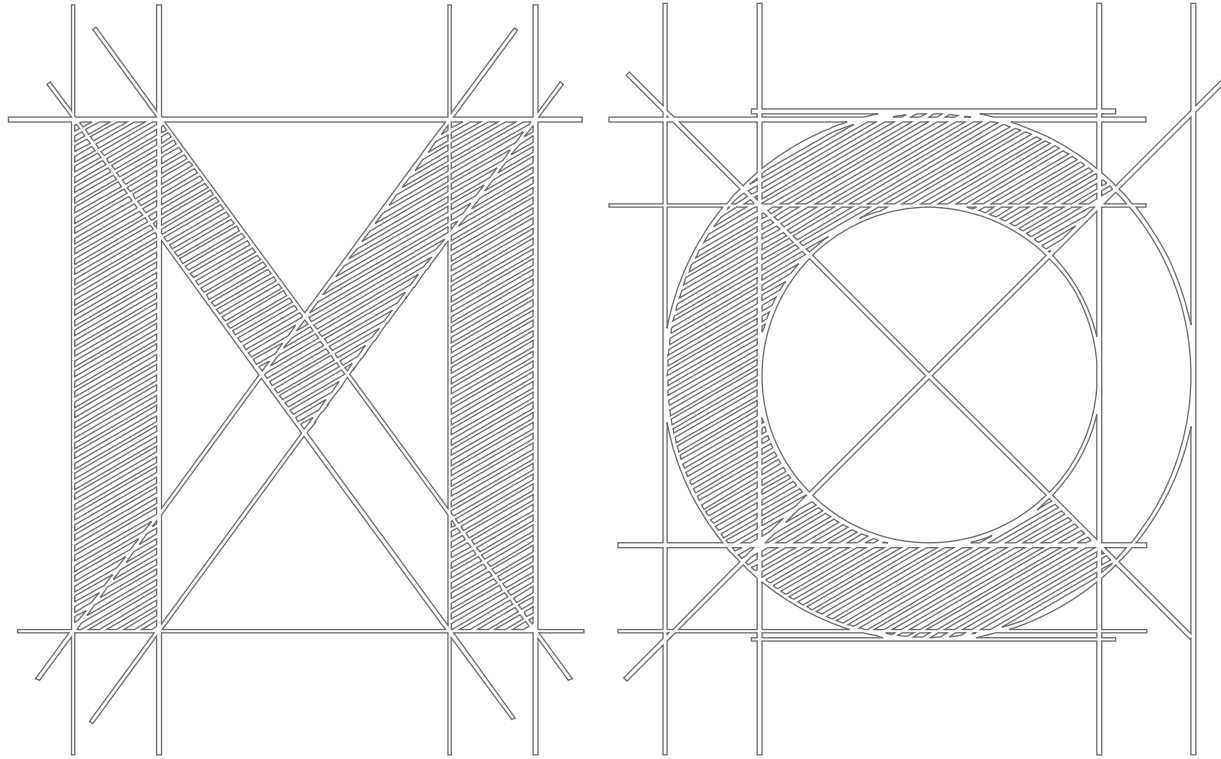

MINIMAL CHIC BY DUNE FUSIONA LOS PRINCIPIOS DEL MINIMALISMO CON LA ESENCIA DE DUNE. LA SENCILLEZ Y SOBRIEDAD DE LAS FORMAS GEOMÉTRICAS SE IMPREGNAN DE ALMA Y PERSONALIDAD PARA DAR LUGAR A DISEÑOS SUTILES, PERO RICOS EN ACABADOS Y EFECTOS. LLEGAR A LA ESENCIA IMPLICA LA AUSTERIDAD ESTILÍSTICA Y LA REDUCCIÓN A LO ESENCIAL, QUE ES EL PILAR BÁSICO DE LA CORRIENTE MINIMALISTA. EN ESTA COLECCIÓN LA FORMA MÁS PURIFICADA DE LA BELLEZA SE PRESENTA A TRAVÉS DEL ORDEN, LA SIMPLICIDAD Y LA ARMONÍA, DONDE EL CUIDADO DE LOS DETALLES ES LA CLAVE DE ESPACIOS ÚNICOS.

MINIMAL CHIC BY DUNE FUSES THE PRINCIPLES OF MINIMALISM WITH THE ESSENCE OF DUNE. THE SIMPLICITY AND THE ELEMENTARY GEOMETRY OF THE SHAPES ARE INFUSED WITH SOUL AND PERSONALITY TO GIVE RISE TO SUBTLE DESIGNS, BUT RICH IN FINISHES AND EFFECTS. GETTING TO THE ESSENCE IMPLIES THE STYLISTIC AUSTERITY AND THE REDUCTION TO THE ESSENTIAL, WHICH IS THE BASIC PILLAR OF THE MINIMALIST CURRENT. IN THIS COLLECTION THE MOST PURIFIED FORM OF BEAUTY IS PRESENTED THROUGH ORDER, SIMPLICITY AND HARMONY, WHERE THE CARE FOR DETAILS IS THE KEY TO UNIQUE SPACES.

INSPIRACIÓN / INSPIRATION

LA GEOMETRÍA ELEMENTAL DE LAS FORMAS Y LOS COLORES NEUTROS SON LA BASE DE CREACIÓN DE ESTA COLECCIÓN INSPIRADA EN OBRAS DE ARTISTAS DE LA CORRIENTE MINIMALISTA.

THE ELEMENTARY GEOMETRY OF THE SHAPES AND THE NEUTRAL COLOURS ARE THE BASIS FOR THE CREATION OF THIS COLLECTION WHICH IS INSPIRED BY THE WORKS OF MINIMALISM ARTISTS.



AGNES MARTIN; "MIS CUADROS NO TIENEN NI OBJETO NI ESPACIO NI LÍNEA, NO HAY FORMAS. SON LUZ, LIVIANDAD, FUSIÓN, SIN FORMA, DESCOMPOSICIÓN DE LA FORMA."

AGNES MARTIN; "MY PAINTINGS ARE LIGHT, LIGHTNESS, FUSSION, DECOMPOSITION OF FORM."



DAN FLAVIN; "ME GUSTA EL ARTE COMO PENSAMIENTO."

DAN FLAVIN; "I LIKE ART AS A THOUGHT."

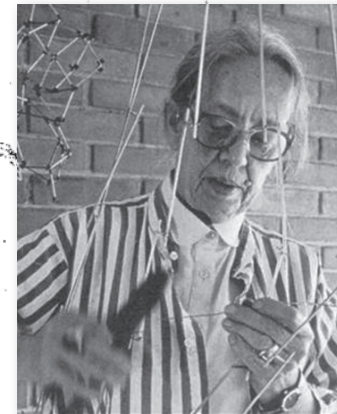

GEGO; "MIS OBRAS SON UN TRABAJO ABSTRACTO MUY PLANIFICADO QUE NO EXCLUYE LO EMOCIONAL."

GEGO; "MY WORKS ARE A HIGHLY PLANNED ABSTRACT WORK THAT DOES NOT EXCLUDE THE EMOTIONAL."

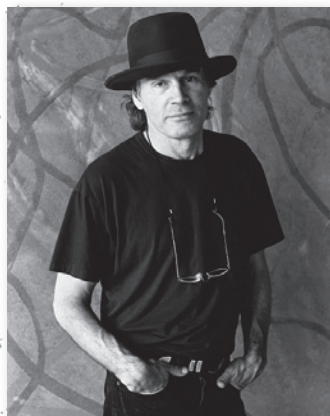

BRICE MARDEN; "MI TRABAJO SALE DE OBSERVACIÓN Y ACEPTACIÓN DE LA NATURALEZA."

BRICE MARDEN; "MY WORK COMES FROM OBSERVATION AND ACCEPTANCE OF NATURE."



DANIEL BUREN; "LÍNEAS DE LA MISMA MEDIDA ALTERNÁNDOSE EN BLANCO Y COLOR."

DANIEL BUREN; "THE LINES OF THE SAME MEASURE, ALTERNATING WHITE WITH COLOR."



ROBERT MANGOLD; "ME SIENTO ATRAÍDO POR COLORES GENÉRICOS O 'INDUSTRIALES'."

ROBERT MANGOLD; "I AM ATTRACTED TO GENERIC OR INDUSTRIAL COLOURS."



FRANK STELLA; "LO QUE VES ES LO QUE VES."

FRANK STELLA; "WHAT YOU SEE IS WHAT YOU SEE."

ÍNDICE / INDEX

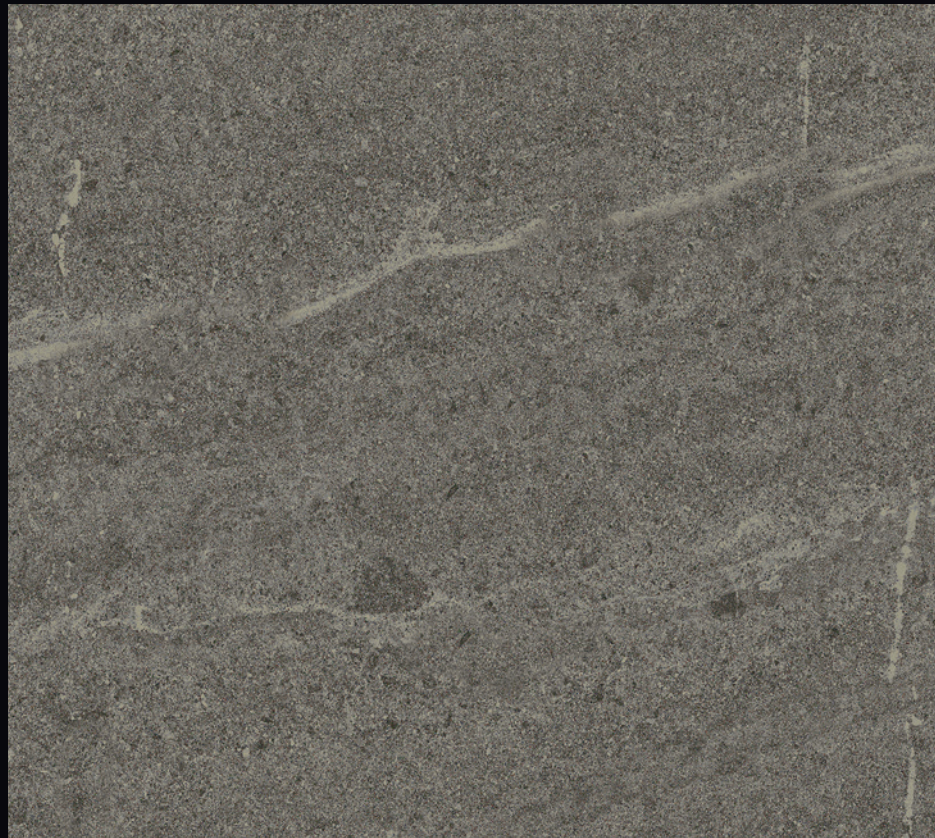

EMPORIO 06

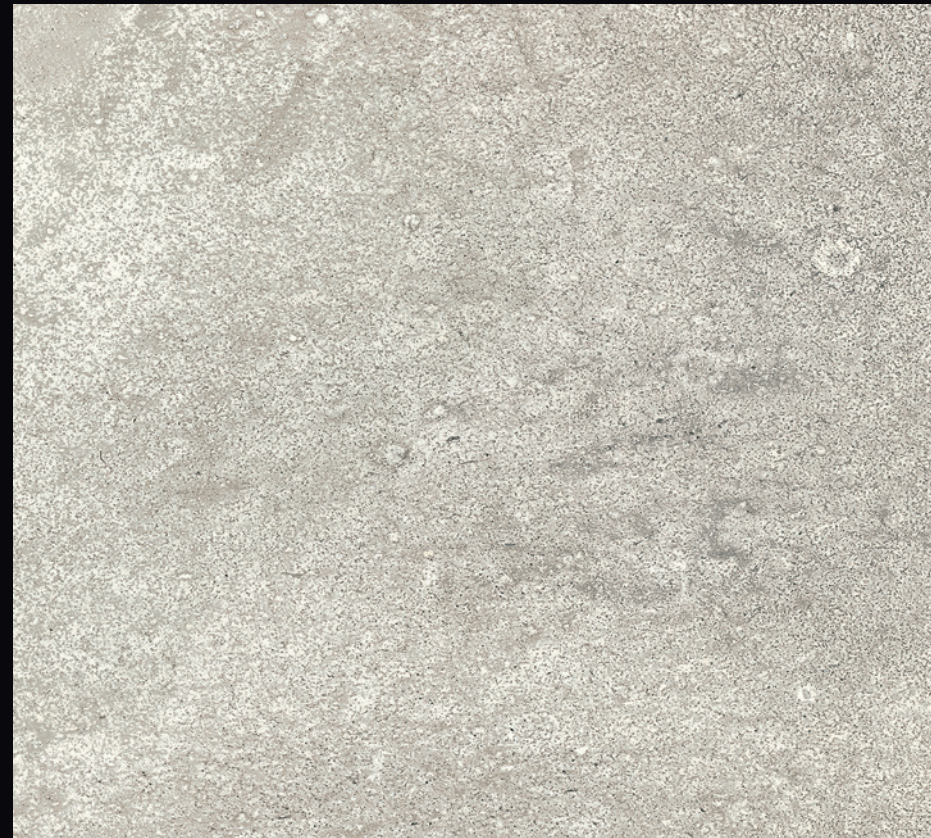

FACTORY 20

GUIA DE
COLOCACIÓN /
INSTALLATION
GUIDE 37

EMBALAJE /
PACKAGING 38

TABLA DE
USOS/
USE LIST 38

INFORMACIÓN
TÉCNICA/
TECHNICAL
INFORMATION 38



EMPORIO

LOS MATERIALES EMPLEADOS EN LAS CONSTRUCCIONES DE LA ANTIGUA GRECIA, INSPIRAN ESTA SERIE DE ACABADO PÉTREO CON UNA PALETA DE COLOR CENTRADA EN LA PIEDRA NATURAL Y DOS TONALIDADES DE GRIS.

INSPIRED BY THE CONSTRUCTION MATERIALS OF ANCIENT GREECE, THIS STONE FINISH SERIES HAS A COLOR PALETTE CENTERED ON NATURAL STONE AND TWO SHADES OF GREY.

M/N/M/L **CH/C**

EMPORIO

30X60
60X60
60X120

PORCELÁNICO
PORCELAIN TILE



RECTIFICADO
RECTIFIED



REVESTIMIENTO
WALL TILE



PAVIMENTO
FLOOR TILE



CLASS 2 / R10 / CLASS B



187641 EMPORIO NATURAL REC
30X60 CM. / 11.8"X23.6" **M778**
10 MM. DE ESPESOR/THICKNESS
CLASS 2 / R10 / CLASS B



187676 RODAPIE EMPORIO NATURAL REC
9,5X60 CM. / 3.7"X23.6" **D111**
10 MM. DE ESPESOR/THICKNESS

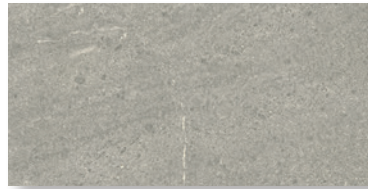

187642 EMPORIO GREY REC
30X60 CM. / 11.8"X23.6" **M778**
10 MM. DE ESPESOR/THICKNESS
CLASS 2 / R10 / CLASS B



187677 RODAPIE EMPORIO GREY REC
9,5X60 CM. / 3.7"X23.6" **D111**
10 MM. DE ESPESOR/THICKNESS

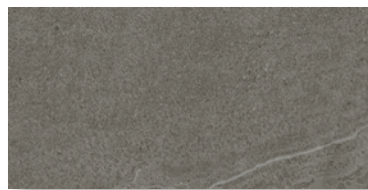

187643 EMPORIO GRAFITE REC
30X60 CM. / 11.8"X23.6" **M778**
10 MM. DE ESPESOR/THICKNESS
CLASS 2 / R10 / CLASS B



187678 RODAPIE EMPORIO GRAFITE REC
9,5X60 CM. / 3.7"X23.6" **D111**
10 MM. DE ESPESOR/THICKNESS



187650 EMPORIO NATURAL REC
60X60 CM. / 23.6"X23.6" **M780**
10 MM. DE ESPESOR/THICKNESS
CLASS 2 / R10 / CLASS B

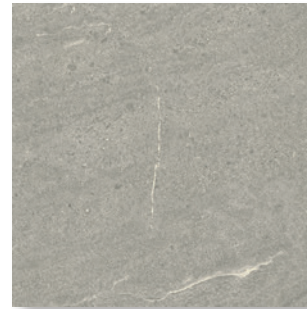

187651 EMPORIO GREY REC
60X60 CM. / 23.6"X23.6" **M780**
10 MM. DE ESPESOR/THICKNESS
CLASS 2 / R10 / CLASS B

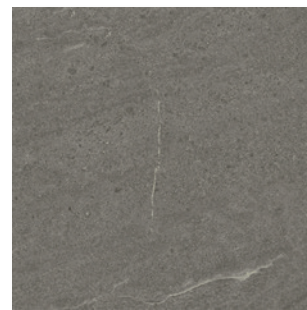

187652 EMPORIO GRAFITE REC
60X60 CM. / 23.6"X23.6" **M780**
10 MM. DE ESPESOR/THICKNESS
CLASS 2 / R10 / CLASS B



187659 EMPORIO NATURAL REC
60X120 CM. / 23.6"X47.2" **M935**
11 MM. DE ESPESOR/THICKNESS
CLASS 2 / R10 / CLASS B

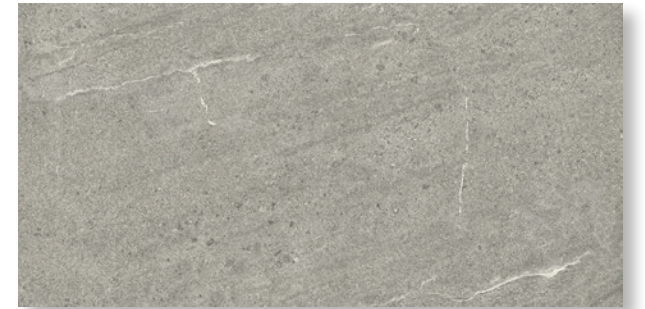

187660 EMPORIO GREY REC
60X120 CM. / 23.6"X47.2" **M935**
11 MM. DE ESPESOR/THICKNESS
CLASS 2 / R10 / CLASS B



187661 EMPORIO GRAFITE REC
60X120 CM. / 23.6"X47.2" **M935**
11 MM. DE ESPESOR/THICKNESS
CLASS 2 / R10 / CLASS B

EMPORIO

20X20

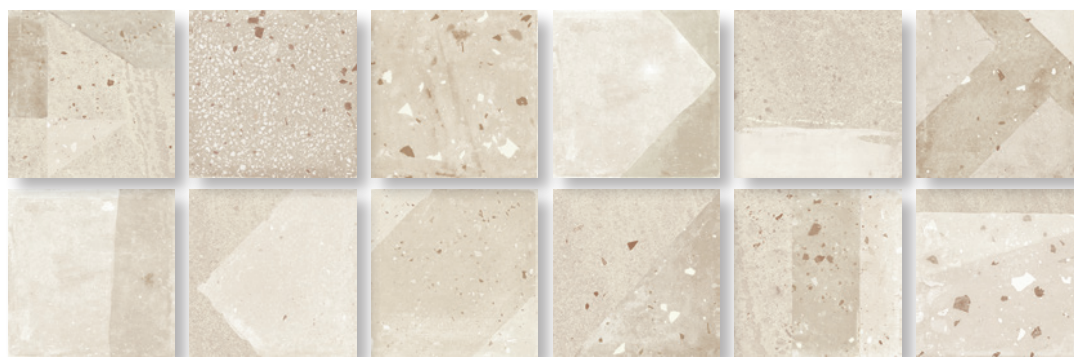

187686 AGNES NATURAL
20X20 CM. / 7.8"X7.8" **M923**
9 MM. DE ESPESOR/THICKNESS

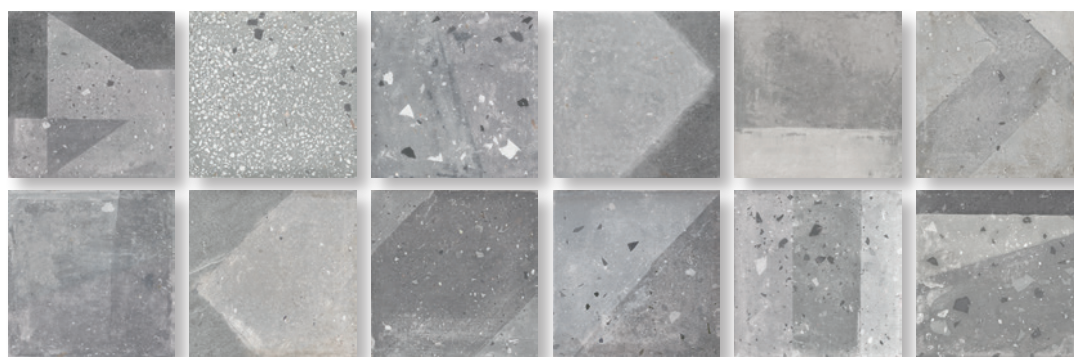

187664 AGNES GREY
20X20 CM. / 7.8"X7.8" **M923**
9 MM. DE ESPESOR/THICKNESS



187670 MARDEN NATURAL
20X20 CM. / 7.8"X7.8" **M934**
9 MM. DE ESPESOR/THICKNESS

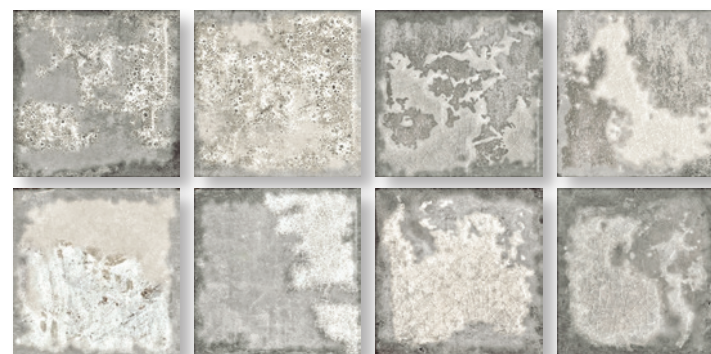

187663 MARDEN GREY
20X20 CM. / 7.8"X7.8" **M934**
9 MM. DE ESPESOR/THICKNESS

PORCELÁNICO
PORCELAIN TILE **P**

REVESTIMIENTO
WALL TILE 

PAVIMENTO
FLOOR TILE 







187686 AGNES NATURAL 20X20 CM. / 7.8"X7.8"
187659 EMPORIO NATURAL REC 60X120 CM. / 23.6"X47.2"
187676 RODAPIE EMPORIO NATURAL REC 9.5X60 CM. / 3.7"X23.6"



187664 AGNES GREY 20X20 CM. / 7.8"X7.8"
187660 EMPORIO GREY REC 60X120 CM. / 23.6"X47.2"

187664 AGNES GREY 20X20 CM. / 7.8"X7.8"
187642 EMPORIO GREY REC 30X60 CM. / 11.8"X23.6"
187643 EMPORIO GRAFITE REC 30X60 CM. / 11.8"X23.6"
187652 EMPORIO GRAFITE REC 60X60 CM. / 23.6"X23.6"
187323 LAVABO MADISON 45X45X13 CM./17.7"X17.7"X5.1"









187686 MARDEN NATURAL 20X20 CM. / 7.8"X7.8"
187650 EMPORIO NATURAL REC 60X60 CM. / 23.6"X23.6"
187676 RODAPIE EMPORIO NATURAL REC 9,5X60 CM. / 3.7"X23.6"





187663 MARDEN GREY 20X20 CM. / 7.8"X7.8"
187660 EMPORIO GREY REC 60X120 CM. / 23.6"X47.2"
187661 EMPORIO GRAFITE REC 60X120 CM. / 23.6"X47.2"

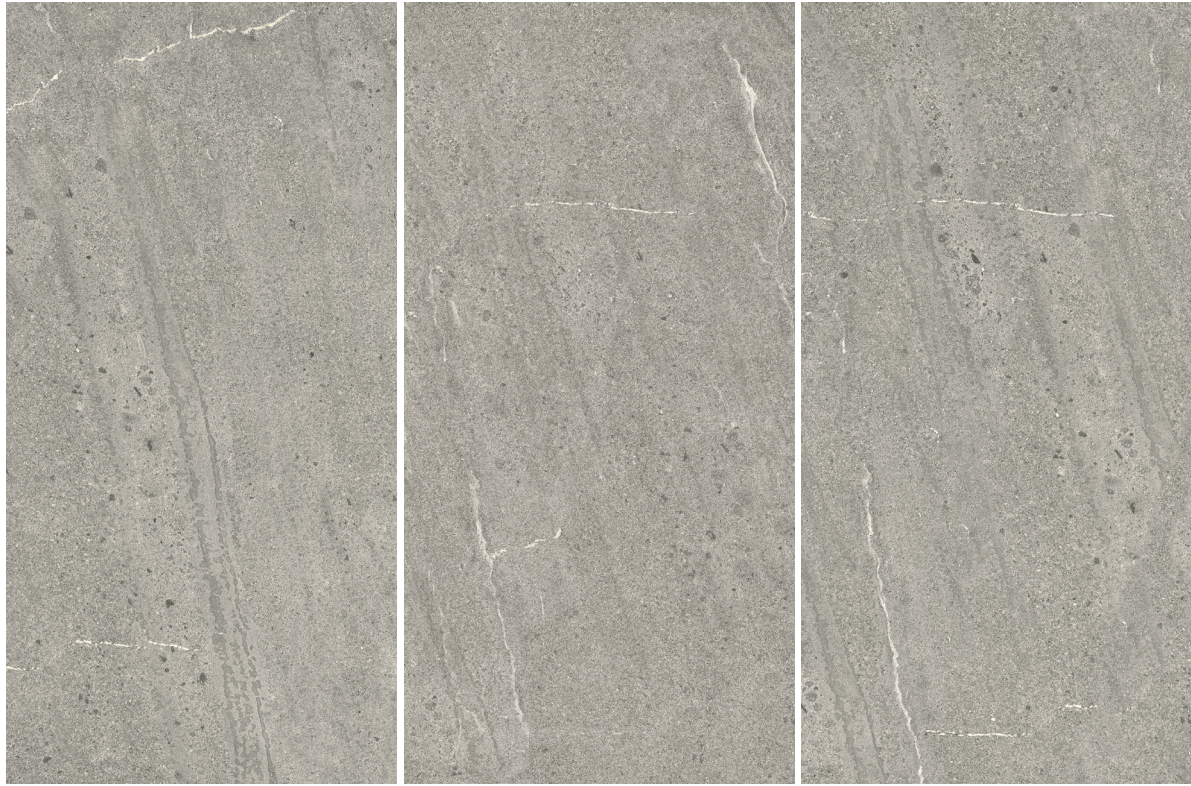

EMPORIO GREY

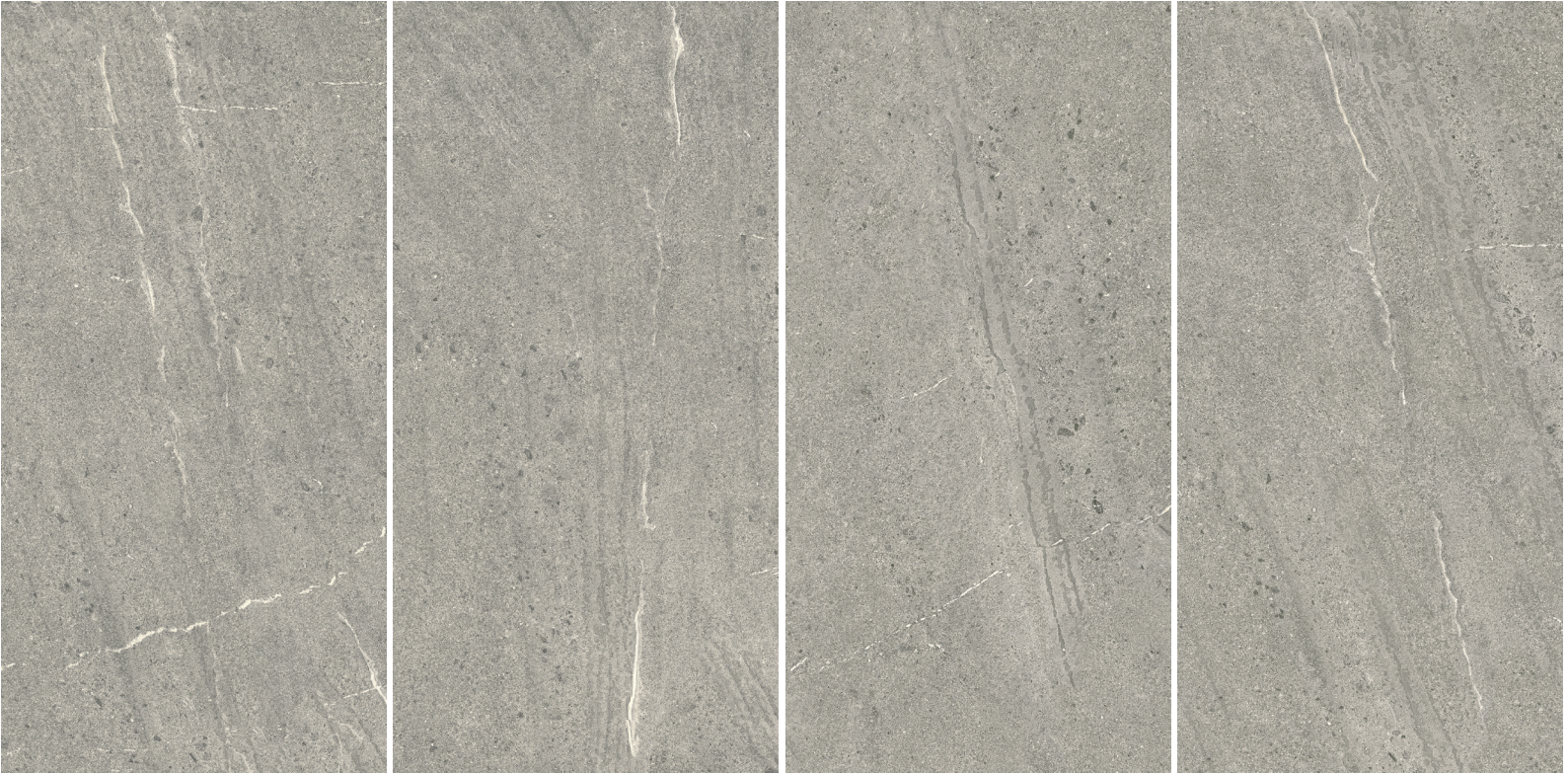

M/N/MAL



187660 EMPORIO GREY REC 60X120 CM. / 23.6"X47.2"
187677 RODAPIE EMPORIO GREY REC 9.5X60 CM. / 3.7"X23.6"



FACTORY

EL ACABADO CEMENTOSO CONTINÚA SIENDO TENDENCIA, SOBRE TODO, EN EL DISEÑO DE INTERIORES DONDE EL ESTILO INDUSTRIAL DOMINA LA DECORACIÓN. FACTORY SE HA IDEADO PARA LA CREACIÓN DE ESPACIOS CONTEMPORÁNEOS, UTILIZANDO UNA GAMA DE TONOS NEUTROS EN LA ESCALA DE GRISES.

THE CEMENTIOUS FINISH CONTINUES TO BE A TREND, ESPECIALLY IN INTERIOR DESIGN WHERE THE INDUSTRIAL STYLE DOMINATES THE DECORATION. THE FACTORY SERIES HAS BEEN CONCEIVED FOR THE CREATION OF CONTEMPORARY SPACES USING A RANGE OF NEUTRAL TONES IN THE GREY RANGE.

M/N/MAL CH/C



FACTORY

30X60
60X60
60X120

PORCELÁNICO
PORCELAIN TILE

P

RECTIFICADO
RECTIFIED

R

REVESTIMIENTO
WALL TILE



PAVIMENTO
FLOOR TILE

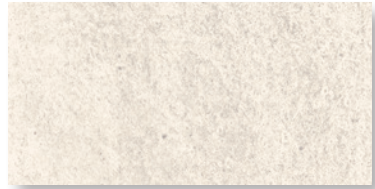

187633 FACTORY FUMO REC
30X60 CM. / 11.8"X23.6" **M778**
10 MM. DE ESPESOR/THICKNESS



187644 FACTORY FUMO REC
60X60 CM. / 23.6"X23.6" **M780**
10 MM. DE ESPESOR/THICKNESS



187653 FACTORY FUMO REC
60X120 CM. / 23.6"X47.2" **M935**
11 MM. DE ESPESOR/THICKNESS



187673 RODAPIE FACTORY FUMO REC
9,5X60 CM. / 3.7"X23.6" **D111**
10 MM. DE ESPESOR/THICKNESS



187636 FACTORY FERRO REC
30X60 CM. / 11.8"X23.6" **M778**
10 MM. DE ESPESOR/THICKNESS



187645 FACTORY FERRO REC
60X60 CM. / 23.6"X23.6" **M780**
10 MM. DE ESPESOR/THICKNESS



187654 FACTORY FERRO REC
60X120 CM. / 23.6"X47.2" **M935**
11 MM. DE ESPESOR/THICKNESS

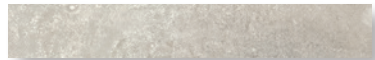

187674 RODAPIE FACTORY FERRO REC
9,5X60 CM. / 3.7"X23.6" **D111**
10 MM. DE ESPESOR/THICKNESS



187637 FACTORY GRAFITE REC
30X60 CM. / 11.8"X23.6" **M778**
10 MM. DE ESPESOR/THICKNESS



187646 FACTORY GRAFITE REC
60X60 CM. / 23.6"X23.6" **M780**
10 MM. DE ESPESOR/THICKNESS



187655 FACTORY GRAFITE REC
60X120 CM. / 23.6"X47.2" **M935**
11 MM. DE ESPESOR/THICKNESS



187675 RODAPIE FACTORY GRAFITE REC
9,5X60 CM. / 3.7"X23.6" **D111**
10 MM. DE ESPESOR/THICKNESS

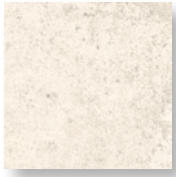

187667 FACTORY FUMO
20X20 CM. / 7.8"X7.8" M921
9 MM. DE ESPESOR/THICKNESS

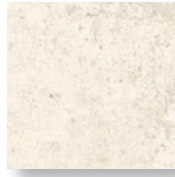

187683 FACTORY CL2 FUMO
20X20 CM. / 7.8"X7.8" M921
9 MM. DE ESPESOR/THICKNESS
CLASS 2 / R10 / CLASS B



187668 FACTORY FERRO
20X20 CM. / 7.8"X7.8" M921
9 MM. DE ESPESOR/THICKNESS

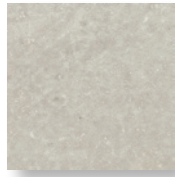

187684 FACTORY CL2 FERRO
20X20 CM. / 7.8"X7.8" M921
9 MM. DE ESPESOR/THICKNESS
CLASS 2 / R10 / CLASS B

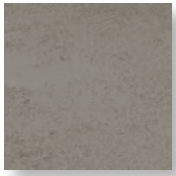

187669 FACTORY GRAFITE
20X20 CM. / 7.8"X7.8" M921
9 MM. DE ESPESOR/THICKNESS

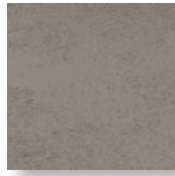

187685 FACTORY CL2 GRAFITE
20X20 CM. / 7.8"X7.8" M921
9 MM. DE ESPESOR/THICKNESS
CLASS 2 / R10 / CLASS B



187672 FLAVIN FUMO
60X120 CM. / 23.6"X47.2" D983
11 MM. DE ESPESOR/THICKNESS



187671 FLAVIN FERRO
60X120 CM. / 23.6"X47.2" D983
11 MM. DE ESPESOR/THICKNESS

RECTIFICADO **R**
RECTIFIED

FACTORY

20X20

PORCELÁNICO **P**
PORCELAIN TILE

REVESTIMIENTO 
WALL TILE

PAVIMENTO 
FLOOR TILE

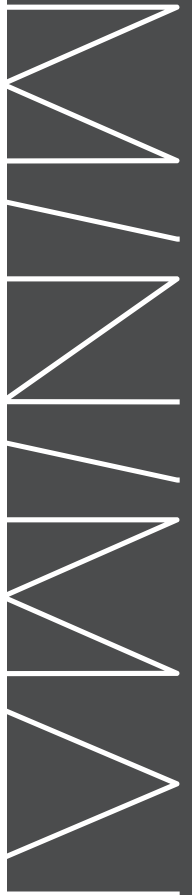

FACTORY

20X20

PORCELÁNICO
PORCELAIN TILE

P

REVESTIMIENTO
WALL TILE



PAVIMENTO
FLOOR TILE

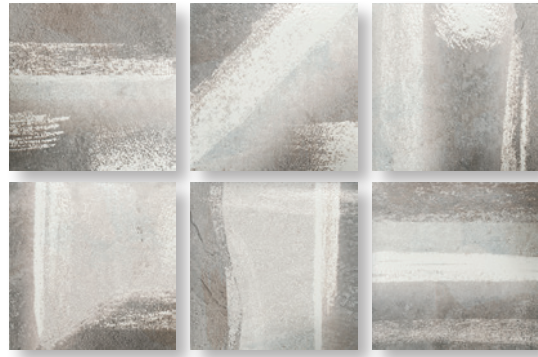

187679 MANGOLD
20X20 CM. / 7.8"X7.8" **M926**
9 MM. DE ESPESOR/THICKNESS

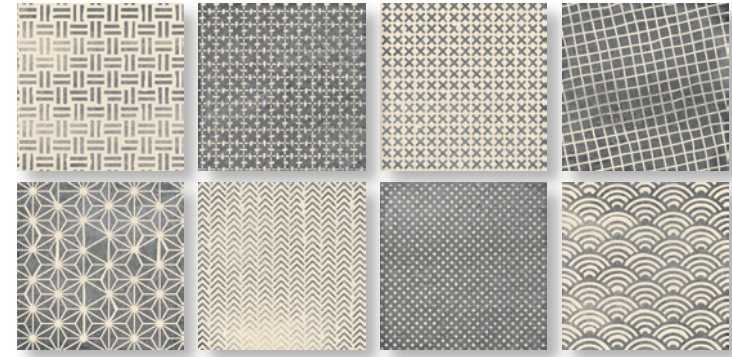

187665 GEGO
20X20 CM. / 7.8"X7.8" **M923**
9 MM. DE ESPESOR/THICKNESS



187666 STELLA CORAL
20X20 CM. / 7.8"X7.8" **M923**
9 MM. DE ESPESOR/THICKNESS

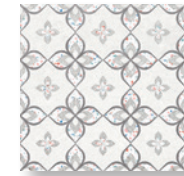

187680 BUREN
20X20 CM. / 7.8"X7.8" **M923**
9 MM. DE ESPESOR/THICKNESS



187682 STELLA MAR
20X20 CM. / 7.8"X7.8" **M923**
9 MM. DE ESPESOR/THICKNESS

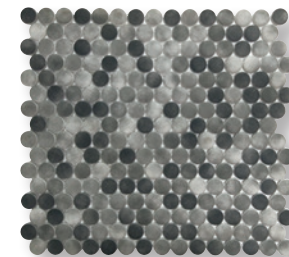

187662 ESSENTIAL
31,5X29 CM. / 12.2"X11.4" **D394**
6 MM. DE ESPESOR/THICKNESS



- 187679 MANGOLD 20X20 CM. / 7.8"X7.8"
- 187684 FACTORY CL2 FERRO 20X20 CM. / 7.8"X7.8"
- 187685 FACTORY CL2 GRAFITE 20X20 CM. / 7.8"X7.8"



MINIMAL CH/C

187665 GEGO 20X20 CM. / 7.8"X7.8"

187667 FACTORY FUMO 20X20 CM. / 7.8"X7.8"

187633 FACTORY FUMO REC 30X60 CM. / 11.8"X23.6"

187646 FACTORY GRAFITE REC 60X60 CM. / 23.6"X23.6"







187682 STELLA MAR 20X20 CM. / 7.8"X7.8"
187668 FACTORY FERRO 20X20 CM. / 7.8"X7.8"
187645 FACTORY FERRO REC 60X60 CM. / 23.6"X23.6"

187666 STELLA CORAL 20X20 CM. / 7.8"X7.8"
187667 FACTORY FUMO 20X20 CM. / 7.8"X7.8"
187633 FACTORY FUMO REC 30X60 CM. / 11.8"X23.6"
187324 AOSTA ARGENT 22X85 CM./8.7"X33.5"
187609 LAVABO ANTIC METAL 39X39X13 CM./15.4"X15.4"X5.1"







187680 BUREN 20X20 CM. / 7.8"X7.8"
187646 FACTORY GRAFITE REC 60X60 CM. / 23.6"X23.6"
187675 RODAPIE FACTORY GRAFITE REC 9,5X60 CM. / 3.7"X23.6"





187671 FLAVIN FERRO 60X120 CM. / 23.6"X47.2"
187654 FACTORY FERRO REC 60X120 CM. / 23.6"X47.2"
187655 FACTORY GRAFITE REC 60X120 CM. / 23.6"X47.2"
187675 RODAPIE FACTORY GRAFITE REC 9,5X60 CM. / 3.7"X23.6"





187672 FLAVIN FUMO 60X120 CM. / 23.6"X47.2"
187653 FACTORY FUMO REC 60X120 CM. / 23.6"X47.2"
187673 RODAPIE FACTORY FUMO REC 9,5X60 CM. / 3.7"X23.6"



- 187662 ESSENTIAL 29X31,5 CM. / 11.4"X12.2"
- 187633 FACTORY FUMO REC 30X60 CM. / 11.8"X23.6"
- 187636 FACTORY FERRO REC 30X60 CM. / 11.8"X23.6"
- 187644 FACTORY FUMO REC 60X60 CM. / 23.6"X23.6"
- 187323 LAVABO MADISON 45X45X13 CM. / 17.7"X17.7"X5.1"

COLOCACIÓN PIEZAS GRANDES

INSTALLATION FOR LARGE TILES / INSTALLATION PIÈCES LONGUES / VERLEGUNG GROSSER FLIESEN

MATERIAL NECESARIO / NECESSARY MATERIALS / MATÉRIAUX NÉCESSAIRES / BENÖTIGTES MATERIAL

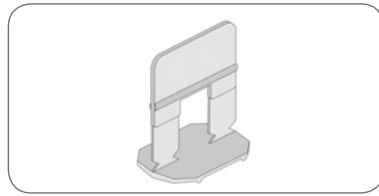

CALZADOR.
COVER WEDGES.
CROISILLONS.

ZUGLASCHEN (VERLEGEGHILFEN ZUM NIVELLIEREN.)

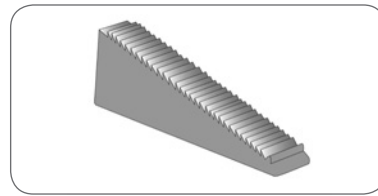

CUÑAS DE PLÁSTICO.
PLASTIC WEDGES.
CALES EN PLASTIQUE.
FLIESENKEILE.

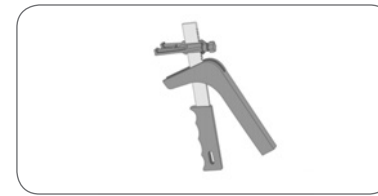

ALICATE PARA CERÁMICA.
PLIERS FOR CERAMIC TILES.
PINCE POUR CARRELAGE.
NIVELLIERZANGE.

MÉTODO DE USO / METHOD OF USE / MODE D'EMPLOI / GEBRAUCHSANWEISUNG

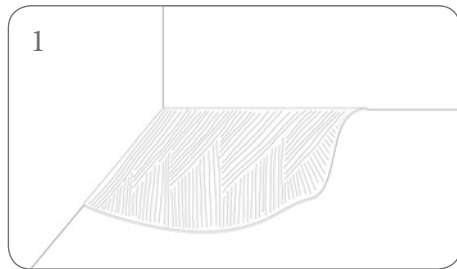

1
APLICACIÓN DEL CEMENTO COLA.
THE APPLICATION OF ADHESIVE.
APPLICATION CIMENT COLLE.
AUFTRAGEN DES FLIESENKLEBERS.

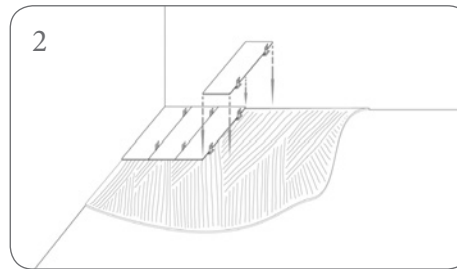

2
COLOCACIÓN PIEZAS CERÁMICAS CON LOS CALZADORES EN LAS JUNTAS.
INSTALLATION OF THE PIECES WITH THE WEDGES AT THE EDGES.
POSE DES PIÈCES AVEC LES CROISILLONS DANS LES JOINTS.
VERLEGEN DER FLIESEN MIT ZUGLASCHEN (VERLEGEGHILFEN ZUM NIVELLIEREN).

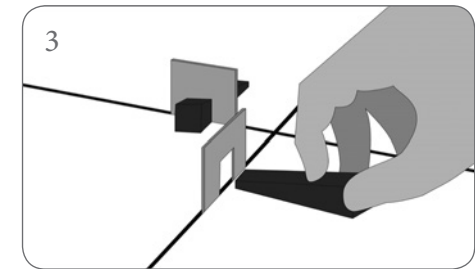

3
COLOCACIÓN DE LAS CUÑAS EN LOS CALZADORES.
INSTALLATION OF THE PLASTIC WEDGES INSIDE THE COVER WEDGES.
POSE DES CALES EN PLASTIQUE DANS LES CROISILLONS.
EINLEGEN DER FLIESENKEILE IN DIE ZUGLASCHEN.

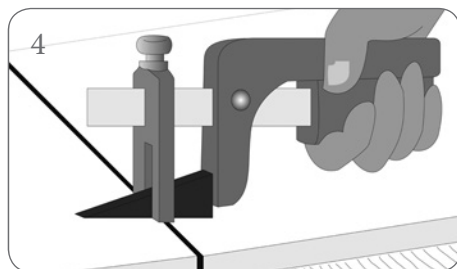

4
APRETAR CON EL ALICATE ESPECIAL.
GRIP WITH THE CERAMIC PLIERS.
PRESSER AVEC LA PINCE SPÉCIAL.
NIVELLIERZANGE EINSETZEN.

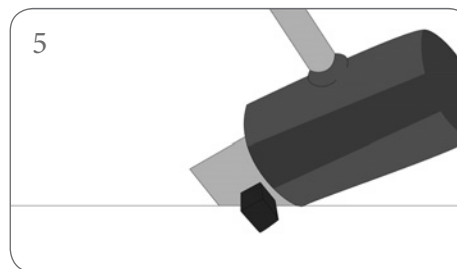

5
UNA VEZ SECADO EL CEMENTO COLA, GOLPEAR CON UNA MAZA DE GOMA LATERALMENTE PARA ROMPER EL CALZADOR.
ONCE THE ADHESIVE HAS DRIED STRIKE WITH THE RUBBER Mallet TO BREAK THE COVER WEDGES.
UNE FOIS LE CIMENT COLLE SÉCHÉ, TAPER AVEC UN MAILLET EN CAOUTCHOUC SUR LE CÔTÉ POUR CASSER LE CROISILLONS.
SOBALD DER KLEBER GETROCKNET IST, WIRD SEITLICH MIT EINEM GUMMIHAMMER GEGEN DIE ZUGLASCHEN GESCHLAGEN UM SIE AN DER SOLLBRUCHSTELLE RAUS ZU BRECHEN.

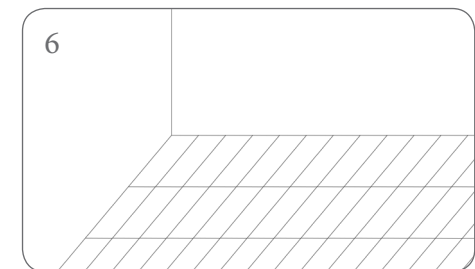

6
RESULTADO PLANO EN TODA LA SUPERFICIE.
THE RESULT IS A TOTALLY FLAT SURFACE IN ALL OF THE SURFACE.
RÉSULTAT TOTALEMENT PLAT SUR TOUTE LA SURFACE DU CARRELAGE.
RESULTAT: EINE EBENE OBERFLÄCHE.

FICHA TÉCNICA / TECHNICAL DATASHEET

PASTA / BODY: PORCELÁNICO/PORCELAIN
GRUPO / GROUP: B1a

ESPECIFICACIONES DIMENSIONALES: / SIZE SPECIFICATIONS:

ENSAYO / TEST	EXIGIDO NORMA: / REQUIERED STANDARD: EN 14411	RESULTADO / RESULT	NORMA / STANDARD
ESPESOR / THICKNESS	± 5 %	CUMPLE / ACCOMPLISH	UNE EN ISO 10545-2
CURVATURA LATERAL / SIDE BEND	± 0,5 %	CUMPLE / ACCOMPLISH	
LONGITUD ANCHURA / LENGHT WIDTH	± 0,6 %	CUMPLE / ACCOMPLISH	

ESPECIFICACIONES FÍSICAS: / PHYSICAL SPECIFICATIONS:

ENSAYO / TEST	EXIGIDO NORMA: / REQUIERED STANDARD: EN 14411	RESULTADO / RESULT	NORMA / STANDARD
ABSORCIÓN DE AGUA / WATER ABSORPTION	≤ 0,5%	CUMPLE / ACCOMPLISH	UNE-EN ISO 10545-3
RESISTENCIA FLEXIÓN / FLEXURE RESISTANCE	≥ 35 N/mm²	CUMPLE / ACCOMPLISH	UNE-EN ISO 10545-4
RESISTENCIA AL CUARTEO / CRAZING RESISTANCE	SIN DEFECTOS / NO DEFECTS.	CUMPLE / ACCOMPLISH	UNE-EN ISO 10545-11
RESITANCIA A LA HELADA/FROST RESISTANCE	EXIGIDO / REQUIRED	CUMPLE / ACCOMPLISH	UNE EN ISO 10545-12
RESISTENCIA A LA ABRASIÓN / ABRASION RESISTANCE	VALOR DECLARADO / DECLARED VALUE	COLOR CLARO / LIGHT COLOUR: CLASE IV / CLASS IV COLOR OSCURO / DARK COLOUR: CLASE III / CLASS III	UNE EN ISO 10545-7
DUREZA AL RAYADO MOHS / MOHS HARDNESS	VALOR DECLARADO / DECLARED VALUE	≥ 5	UNE 67-101-92

ESPECIFICACIONES QUÍMICAS: / CHEMICAL SPECIFICATIONS:

ENSAYO / TEST	EXIGIDO NORMA: / REQUIERED STANDARD: EN 14411	RESULTADO / RESULT	NORMA / STANDARD
RESISTENCIA MANCHAS / RESISTANCE TO STAINS	MIN. CLASE 3 / MIN. CLASS 3	CUMPLE / ACCOMPLISH	UNE-EN ISO 10545-14
RESISTENCIA A PRODUCTOS DE LIMPIEZA / RESISTANCE TO CLEANING PRODUCTS	MIN. GB / MIN. GB	CUMPLE / ACCOMPLISH	UNE-EN ISO 10545-13

RESISTENCIA AL DESLIZAMIENTO / SLIP RESISTANCE

	FACTORY 20X20	FACTORY 20X20 CL 2	FACTORY 30X60/60X60/60X120	EMPORIO 30X60/60X60/60X120
ANSI 137-1	0,55	0,76	0,61	0,7
BS 7976	29 PTV	46 PTV	33 PTV	60 PTV
DIN 51130:2014	R9	R10	R9	R10
DIN 51097	CLASE A	CLASE B	-	CLASE B
UNE ENV 12633	CLASE 1	CLASE 2	CLASE 1	CLASE 2

TABLA DE USOS/ USE LIST

AGNES (NATURAL / GREY)	•	•	•	•	•	•	C	•	•	•	•
BUREN	•	•	•	•	•	•	C	•	•	•	•
EMPORIO 30X60, 60X60 Y 60X120	•	•	•	•	•	•	C	•	•	•	•
ESSENTIAL	•	•	•	•	•	•	C	•	C	•	•
FACTORY 20X20	•	•	•	•	•	•	C	•	•	•	•
FACTORY 30X60,60X60 Y 60X120	•	•	•	•	•	•	C	•	•	•	•
FACTORY 20X20 CL2	•	•	•	•	•	•	C	•	•	•	•
FLAVIN	•	•	•	•	•	•	C	•	•	•	•
GEGO	•	•	•	•	•	•	C	•	•	•	•
MANGOLD	•	•	•	•	•	•	C	•	•	•	•
MARDEN (NATURAL / GREY)	•	•	•	•	•	•	C	•	•	•	•
STELLA (CORAL / MAR)	•	•	•	•	•	•	C	•	•	•	•

C = CONSULTAR / CONSULT

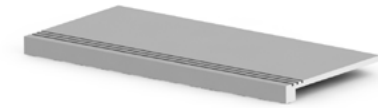

PELDAÑO TÉCNICO / TECHNICAL STAIR PIECES /
NEZ DE MARCHE TECHNIQUE / STUFENPLATTEN
30X60 CM. **D981**
60X120 CM. **D1050**

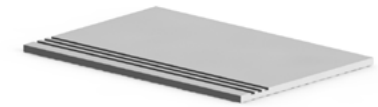

PELDAÑO ROMADO RANURADO/ STAIR PIECES /
NEZ DE MARCHE / GERILLTE STUFENPLATTEN
30X60 CM. **D610**
60X120 CM. **D962**

EMBALAJE / PACKAGING

20X20	25,00	14	11,55	25,46	112	0,56	62,72
30X60	5,56	6	25,98	57,28	40	1,08	43,20
60X60	2,78	4	32,00	70,55	30	1,44	43,20
60X120	1,39	2	38,00	83,78	27	1,44	38,88
FLAVIN 60X120	1,39	2	38,00	83,78	20	1,44	28,80
RODAPIE 9,5X60	17,54	12	16,80	37,04	70	0,68	47,88
ESSENTIAL	10,95	11	12,43	27,40	90	1,00	90,44

DUNE

WE ARE DECORATION

RED INTERNACIONAL / WORLD NETWORK

ARGENTINA

TEL.: +54 114 6362568

FAX: +54 114 6740135

ADMINISTRACION@DUNEARGENTINA.COM.AR

JOSÉ BONIFACIO, 3844

C1407 HEL BUENOS AIRES

AUSTRALIA

TEL.: +61 2 97710622

FAX: +61 2 97710623

DECORATION@DUNE.COM.AU

UNIT 2/203 ROOKWOOD ROAD,

CHULLORA NSW 2190

BRASIL

TEL: (47) 3349-2921

CONTATO@DUNEBRASIL.COM.BR

AVENIDA DOS ESTADOS, Nº 4770

BAIRRO: ESTADOS

CASA HALL OFFICES - SALA 101

CEP: 88.339-060 - BALNEÁRIO CAMBORIÚ- (SC)

CHINA

TEL.: 021-6271 3235 / 021-6271 3237

CONTACT@DUNECERAMICS.CN

ROOM 302, NO.71 XI SU ZHOU LU, JING AN, 200041,

SHANGHAI

上海市静安区西苏州路71号302室,

邮编200041

FRANCE

TEL.: +33 474064808

FAX: +33 474064807

DUNE@SVS.FR

ZI VISIONIS, 2, 11-12

01090 GUEREINS

MEXICO

TEL./FAX: +52(55) 53004576

VENTAS@DUNE.COM.MX

SEVILLA 821

COL. PORTALES SUR

DELEGACIÓN BENITO JUÁREZ

C.P. 03300

PORTUGAL

TEL.: +351 261430070

FAX: +351 261430079

GAMAUNO@GAMAUNO.PT

RUA DA CRUZ, 86

2565-031 CAMPELOS

TORRES VEDRAS

UNITED KINGDOM

TEL: +44 1455610202

FAX:+44 1455610216

SALES@DUNEUK.CO.UK

UNIT 2 - SKETCHLEY MEADOWS

LE10 3EN HINCKLEY

USA - CALIFORNIA

TEL.: +1 310 6086880

FAX: +1 310 6086890

CALIFORNIA@DUNEUSA.COM

1410 KONA DRIVE

RANCHO DOMÍNGUEZ, CA 90220

USA - FLORIDA

TEL.: 1800-9538631

FAX: 1888-6083890

FLORIDA@DUNEUSA.COM

2302 VINSON LANE, UNIT 2

JACKSONVILLE, FL 32207

© COPYRIGHT DUNE CERAMICA S.L. RESERVADOS TODOS LOS DERECHOS.
CATÁLOGO MINIMAL CHIC BY DUNE - MARZO 2018
IMPRESIÓN: MARE NOSTRUM

DUNE CERÁMICA SE RESERVA EL DERECHO DE MODIFICAR LAS CARACTERÍSTICAS DE SUS PRODUCTOS SIN PREAVISO DE NINGÚN TIPO. LOS ACABADOS SE DAN A TÍTULO INDICATIVO, QUEDANDO BAJO RESERVA LOS AJUSTES DE LOS COLORES CONSECUCIÓN DE LAS TÉCNICAS DE IMPRESIÓN.
POR ELLO, LAS FOTOGRAFÍAS DE LOS PRODUCTOS EXPUESTOS NO SON CONTRACTUALES. LA INTERPRETACIÓN DE LAS ILUSTRACIONES ESTARÁ EN FUNCIÓN DEL CRITERIO DEL CREADOR.
LOS TEXTOS QUE APARECEN EN EL CATÁLOGO QUEDAN BAJO RESERVA DE POSIBLE ERROR POR COMPOSICIÓN O INSERCIÓN DE PÁGINA. ESTE CATÁLOGO ES MERAMENTE INFORMATIVO.

© COPYRIGHT DUNE CERAMICA S.L. ALL RIGHTS RESERVED.
CATALOGUE MINIMAL CHIC BY DUNE - MARCH 2018
PRINTED BY MARE NOSTRUM

DUNE CERÁMICA RESERVES DE RIGHT TO CHANGE THE CHARECTERISTICS OF ITS PRODUCTS WITHOUT PRIOR NOTICE. INFORMATION ABOUT THE FINISHES OF THE GOODS IS ONLY PROVIDED AS A GUIDE.
AS A RESULT OF THE PRINTING TECHNIQUES, THERE MIGHT BE DIFFERENCES BETWEEN THE COLOURS PRINTED IN THIS CATALOGUE AND THOSE OF THE REAL PRODUCTS.COLOURS SHOWN IN THIS CATALOGUE ARE NOT CONTRACTUAL.
THE IMAGES ARE FOR ILLUSTRATION PURPOSE ONLY AND ARE SUBJECT TO THE DESIGNERS INTERPRETATION. THIS CATALOGUE IS FOR INFORMATION PURPOSES ONLY.

MINIMAL CHIC

by DUNE



ESPAÑA - OFICINAS CENTRALES/HEADQUARTERS
PARTIDA RACHINA S/N, 12130 - SAN JUAN DE MORÓ(CASTELLÓN) - SPAIN
TEL.:+(34) 964 657 400 - FAX:+(34) 964 657 401
DUNE@DUNE.ES - WWW.DUNE.ES



DISEÑA TUS AMBIENTES 3D EN / DESIGN YOUR 3D SETTINGS ON:
WWW.DUNE.ES

